Art. # 36100 Wechsel Mischerkartusche Solardusche
Eggenbauer & Mersich Gesellschaft m.b.H. Vers.2072021

1) **Einhandhebelmischer: Wurmschraube mit 2,5 mm Inbusschlüssel soweit aufschrauben um den Einhandhebelmischer abziehen zu können.**

2) **Abdeckkappe und Metallring mit der Hand (werkzeuglos) abschrauben.**

3) Überwurfring mit Wasserpumpenzange lockern und abschrauben.
VORSICHT: DAS GEWINDE IST SCHARF! BITTE HANDSCHUHE ZU VERWENDEN!

4) Keramik-Mischerkartusche abnehmen und neue Kartusche einsetzen.
WICHTIG:
ACHTEN SIE, DASS ALLE AUSNEHMUNGEN SAUBER SIND
BEIDE NOPPEN AUF DER MISCHERKARTUSCHE KORREKT IN DIE DAFÜR VORGESEHENEN AUSNEHMUNGEN IM MESSINGVENTIL EINSETZEN!

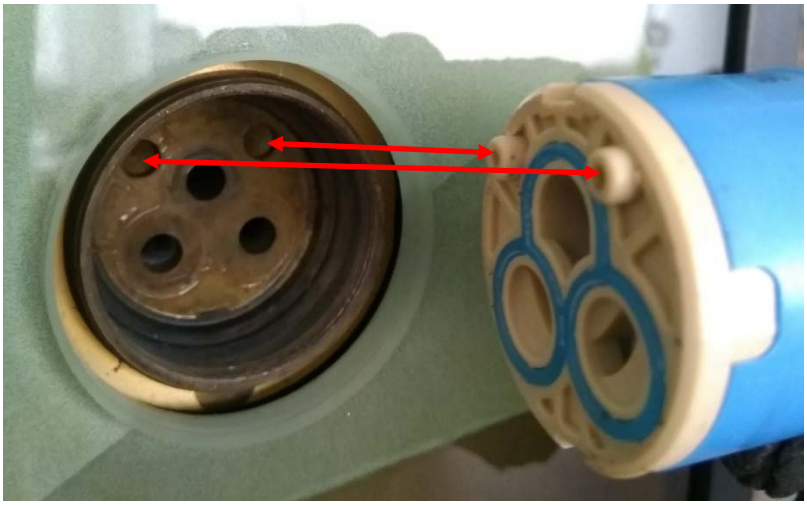

5) **Zusammenbau in umgekehrter Reihenfolge**